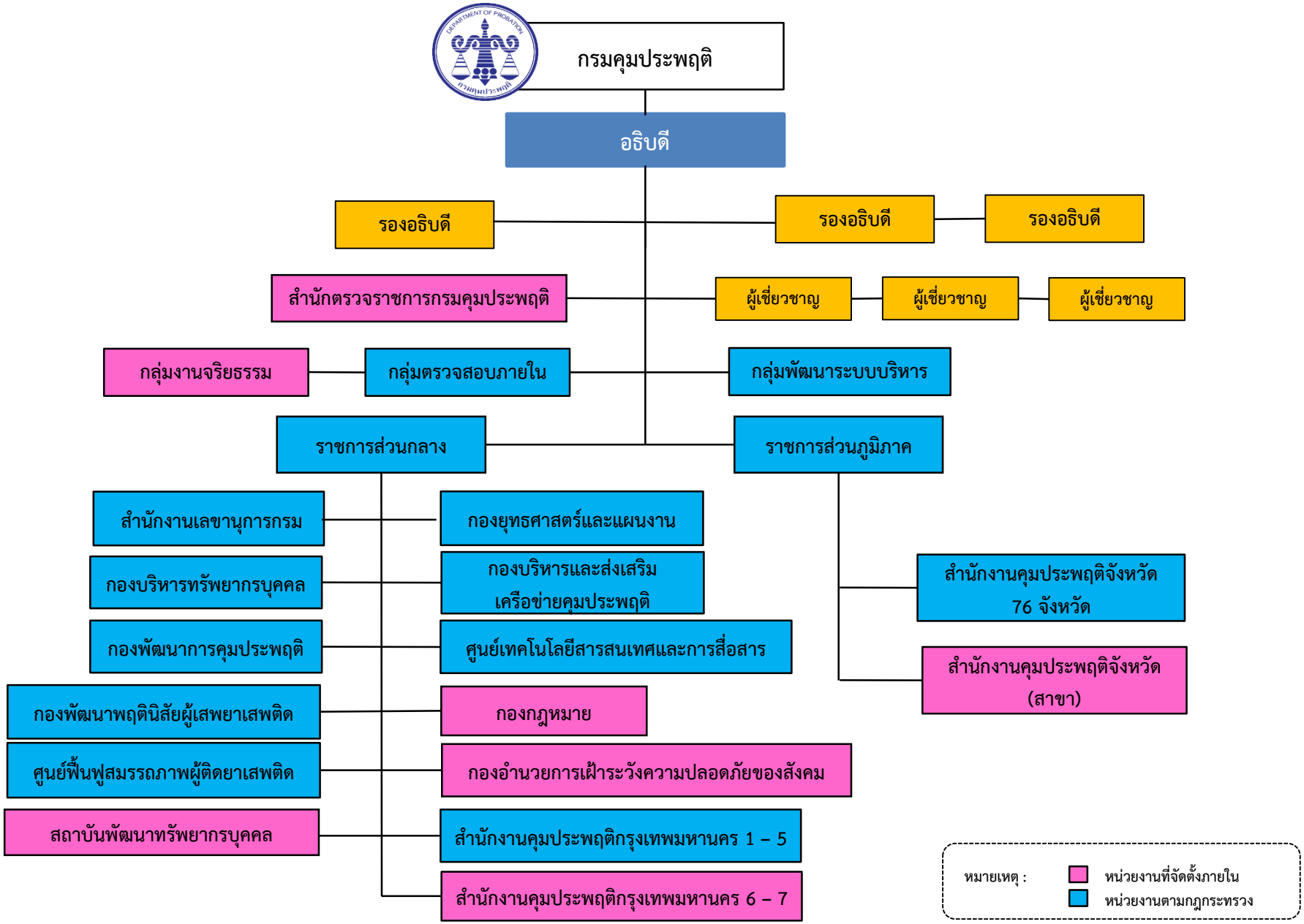โครงสร้างการแบ่งส่วนราชการกรมคุมประพฤติ กระทรวงยุติธรรม